

# PUEBLOS DE LA CV

■ **DISTANCIA DE VALENCIA:** 54 Km. (Segorbe, capital comarcal). ■ **VISITAS:** Paraje de la Mosquera en Azuébar, el mejor bosque mediterráneo de toda la Comunidad. Parque municipal en Soneja, 10.000 metros cuadrados de naturaleza. Excursiones y cicloturismo por los alrededores de Chóvar

## Fiestas

**Soneja:** Los actos más destacados son: la presentación de la reina, hoy, viernes; la cabalgata, el baile de mantones, las verbenas y comida campestre el domingo día 30.

■ Soneja es otro de los municipios de la sierra de Espadán, en la margen derecha del Palancia y con varios espacios naturales como el manantial de la Luz, el de la fábrica de papel, el depósito y los Nogales, la fuente de San Juan. En plena montaña encontramos una laguna llamada la Dehesa, declarada paraje natural por su alto valor ecológico. Celebra sus fiestas patronales la última semana de septiembre. Es de visita obligada el parque municipal, lugar donde se han cuidado hasta los más mínimos detalles para ofrecer al visitante 10.000 metros cuadrados de jardines y arbolado, con zonas de sombra y de entretenimiento para los niños y un río artificial que desciende por todo el parque. También se puede visitar la fuente de San Juan, el acueducto romano, la balsa de la Dehesa, lugar de gran interés ecológico y pintoresco; la fuente de San Antonio y varios mo-

**i Fiestas**  
Soneja celebra desde hoy, viernes, sus festejos en honor del Santísimo Cristo de la Sangre y San Miguel Arcángel. Hoy, a las 23.30, tendrá lugar la presentación de la reina, Julia María García Cano

**i Chóvar**  
Calles como Trasagrario, Calvario, Era, Abrevador, Santa Ana..., empedradas con los cantos redondeados y aprovechando también los desniveles del terreno

numerosos del casco antiguo de la población. Soneja celebra desde hoy, viernes, sus festejos en honor del Santísimo Cristo de la Sangre y San Miguel Arcángel. Precisamente hoy, a las 23.30, tendrá lugar la presentación de la reina de las fiestas, Julia María García Cano, y sus damas de honor en el salón de actos del Centro Cultural. Entre los actos más llamativos de los últimos días destacan la cabalgata, el sábado 22 a las 19.30 con subvención para las carrozas participantes, el baile con mantones del viernes 28, la verbena del sábado 29, festividad de San Miguel, y la comida campestre en las fuentes del domingo 30. Nuestro recorrido por el Alto Palancia concluye en Chóvar. El núcleo poblacional está situado en la ladera de un cerro conocido como la Punta de la Sartén, en posición dominante respecto al pequeño valle que se encuentra a sus pies. Los edificios dibujan un

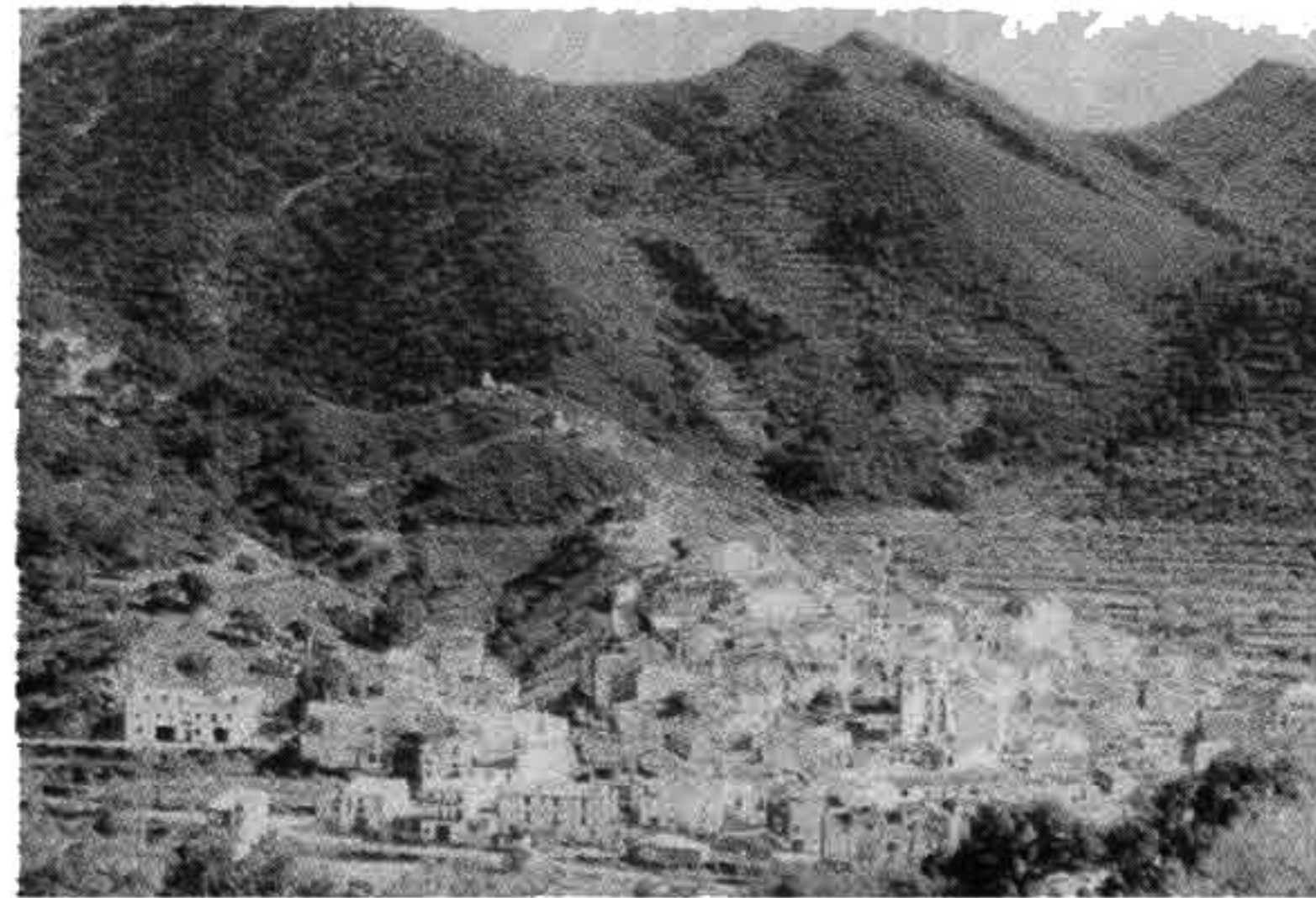

Chóvar ofrece rutas para el senderismo y cicloturismo.



Ermita de San Francisco Javier y plaza de la Mirla.

perfil arquitectónico y una estructura urbana que evoca su antigua habitabilidad árabe. Calles como Trasagrario, Calvario, Era, Abrevador, Santa Ana..., empedradas antiguamente con los cantos redondeados por el agua y siempre aprovechando los desniveles del terreno. Es inevitable resaltar el interesante sistema de regadío local, de origen árabe, que los antepasados establecieron en los barrancos del Carbón, de Bellota y del Ájuez, compuesto por construcciones de importantísimo valor histórico. Existe una carbonera cerca del pueblo, construida el pasado 9 de octubre según las antiguas costumbres.



**i Ruta por Chóvar**  
Los restos del castillo, la torreta, el embalse de Ajuez, la iglesia de Santa Ana, los antiguos hornos de cinabrio y los parajes naturales de fuente Fresca, el Embrar, los bosques de alcornoques, la zona recreativa de la fuente del Alcornoque y el mirador del Puntal del Aljibe.

Envasada por: Aguas de Azuébar, S. L.  
C/ Diputación, 25  
Tel. 964 650 109 - Fax 964 650 146  
AZUEBAR  
www.aguadeazuebar.com  
SIERRA DE ESPADAN

FUENTE DEL SAS®  
AZUEBAR (CASTELLON)  
AGUA DE AZUEBAR

Manantial Fuente del Sas

El agua es vida

DE MINERALIZACION DEBIL

AGUA MINERAL NATURAL

Partida Cubos  
Ctra. Chóvar - Eslida  
Chóvar

RESTAURANTE  
LA CARBONERA

Tels. 964 651056  
964 651133

COMIDAS Y HABITACIONES

**Casa Ginés**

CRTA. SAGUNTO  
BURGOS

Tel. 964 135 029

SONEJA

Casa rural  
La casa de la Luna  
«Parque natural de la sierra de Espadán»  
Azuébar-Castellón

Tels. 96 3552410  
620 713 678

55 Km. de Valencia, 55 Km. de Castellón  
Vistas panorámicas, terrazas, jardín, paellero, tenis de mesa, billar

BAR-RESTAURANTE

**Glorieta** Juan Antonio y Carmen

ESPECIALIDADES

Platos combinados y paellas

AVDA. CASTELLON, 9  
TELEFONO 964 65 00 41 - AZUEBAR